

Eigenbetriebe und Mitgliedschaften in Zweckverbänden der Wissenschaftsstadt Darmstadt

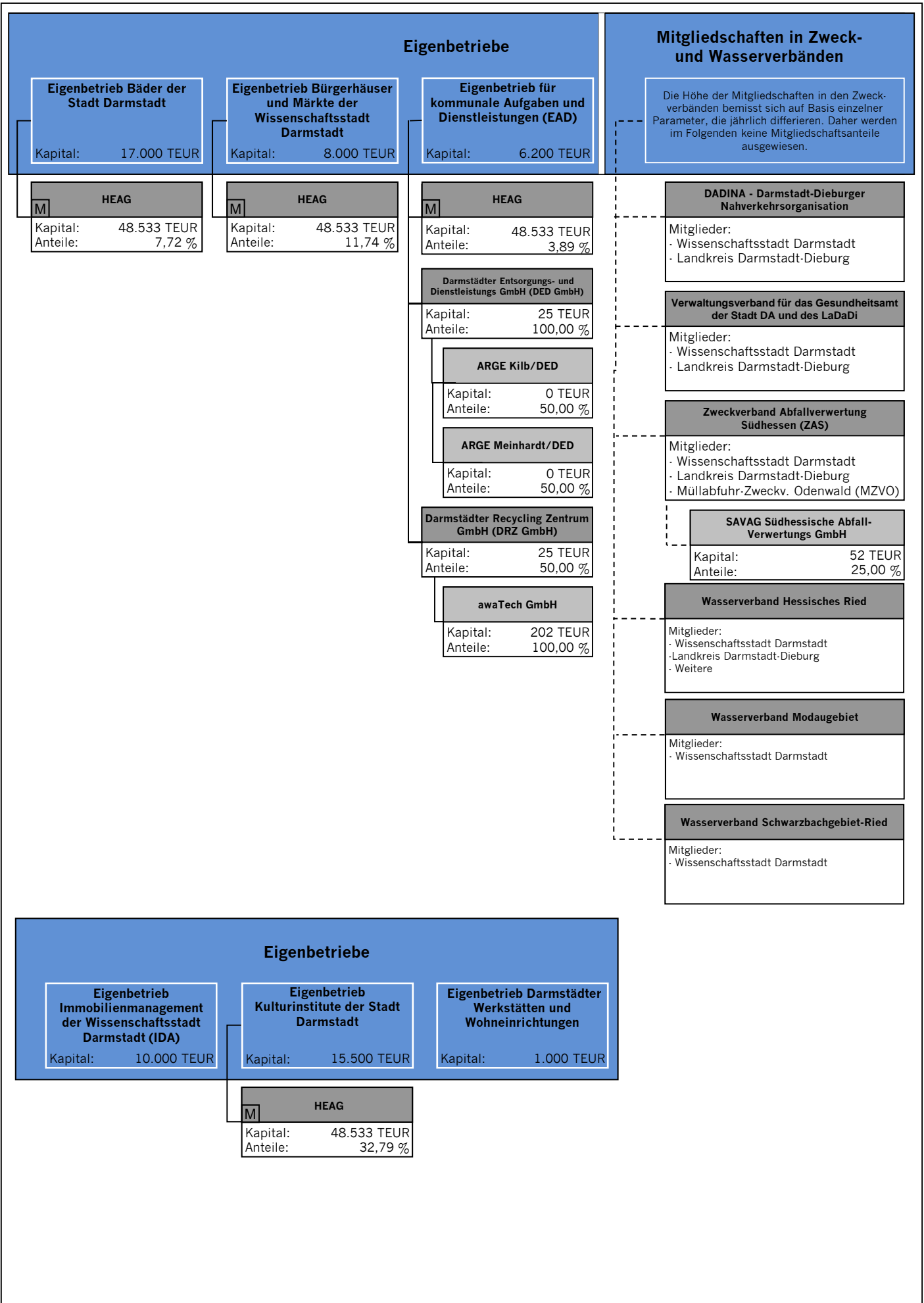

Direkte Beteiligungen der Wissenschaftsstadt Darmstadt

Direkte Beteiligungen

<table border="1" style="width: 100%; border-collapse: collapse;"> <tr><td style="background-color: #D3D3D3;">M bauverein AG</td></tr> <tr><td>Kapital: 184.185 TEUR Anteile: 5,86 %</td></tr> <tr><td style="background-color: #D3D3D3;">cesah GmbH Centrum für Satellitennavigation Hessen</td></tr> <tr><td>Kapital: 25 TEUR Anteile: 10,00 %</td></tr> <tr><td style="background-color: #D3D3D3;">Darmstädter Sportstätten GmbH & Co. KG</td></tr> <tr><td>Kapital: 200 TEUR Anteile: 100,00 %</td></tr> <tr><td style="background-color: #D3D3D3;">Darmstädter Sportstätten Verwaltungs-GmbH</td></tr> <tr><td>Kapital: 25 TEUR Anteile: 100,00 %</td></tr> <tr><td style="background-color: #D3D3D3;">FrankfurtRheinMain GmbH International Marketing of the Region</td></tr> <tr><td>Kapital: 250 TEUR Anteile: 2,00 %</td></tr> <tr><td style="background-color: #D3D3D3;">FrankfurtRhineMain Corporation Chicago</td></tr> <tr><td>Kapital: 10.000 US-\$ Anteile: 100,00 %</td></tr> <tr><td style="background-color: #D3D3D3;">Darmstädter Stadtentwicklungs GmbH & CO. KG</td></tr> <tr><td>Kapital: 115 TEUR Anteile: 100,00 %</td></tr> <tr><td style="background-color: #D3D3D3;">M HEAG Wohnbau GmbH</td></tr> <tr><td>Kapital: 5.120 TEUR Anteile: 5,01 %</td></tr> <tr><td style="background-color: #D3D3D3;">Darmstädter Stadtentwicklungs Verwaltungs-GmbH</td></tr> <tr><td>Kapital: 25 TEUR Anteile: 100,00 %</td></tr> </table>	M bauverein AG	Kapital: 184.185 TEUR Anteile: 5,86 %	cesah GmbH Centrum für Satellitennavigation Hessen	Kapital: 25 TEUR Anteile: 10,00 %	Darmstädter Sportstätten GmbH & Co. KG	Kapital: 200 TEUR Anteile: 100,00 %	Darmstädter Sportstätten Verwaltungs-GmbH	Kapital: 25 TEUR Anteile: 100,00 %	FrankfurtRheinMain GmbH International Marketing of the Region	Kapital: 250 TEUR Anteile: 2,00 %	FrankfurtRhineMain Corporation Chicago	Kapital: 10.000 US-\$ Anteile: 100,00 %	Darmstädter Stadtentwicklungs GmbH & CO. KG	Kapital: 115 TEUR Anteile: 100,00 %	M HEAG Wohnbau GmbH	Kapital: 5.120 TEUR Anteile: 5,01 %	Darmstädter Stadtentwicklungs Verwaltungs-GmbH	Kapital: 25 TEUR Anteile: 100,00 %	<table border="1" style="width: 100%; border-collapse: collapse;"> <tr><td style="background-color: #D3D3D3;">M HEAG</td></tr> <tr><td>Kapital: 48.533 TEUR Anteile: 38,85 %</td></tr> <tr><td style="background-color: #D3D3D3;">M HEAG mobiBus GmbH & Co. KG</td></tr> <tr><td>Kapital: 63 TEUR Anteile: 0,34 %</td></tr> <tr><td style="background-color: #D3D3D3;">M HEAG mobiBus Verwaltungs-GmbH</td></tr> <tr><td>Kapital: 26 TEUR Anteile: 0,59 %</td></tr> <tr><td style="background-color: #D3D3D3;">Institut Wohnen und Umwelt GmbH</td></tr> <tr><td>Kapital: 200 TEUR Anteile: 40,00 %</td></tr> <tr><td style="background-color: #D3D3D3;">ivm GmbH (Integriertes Verkehrs- und Mobilitätsmanagement Region Frankfurt Rhein-Main)</td></tr> <tr><td>Kapital: 241 TEUR Anteile: 3,11 %</td></tr> <tr><td style="background-color: #D3D3D3;">Neue Wohnraumhilfe gGmbH</td></tr> <tr><td>Kapital: 42 TEUR Anteile: 12,19 %</td></tr> <tr><td style="background-color: #D3D3D3;">Rhein-Main-Verkehrsverbund GmbH (RMV)</td></tr> <tr><td>Kapital: 690 TEUR Anteile: 3,70 %</td></tr> </table>	M HEAG	Kapital: 48.533 TEUR Anteile: 38,85 %	M HEAG mobiBus GmbH & Co. KG	Kapital: 63 TEUR Anteile: 0,34 %	M HEAG mobiBus Verwaltungs-GmbH	Kapital: 26 TEUR Anteile: 0,59 %	Institut Wohnen und Umwelt GmbH	Kapital: 200 TEUR Anteile: 40,00 %	ivm GmbH (Integriertes Verkehrs- und Mobilitätsmanagement Region Frankfurt Rhein-Main)	Kapital: 241 TEUR Anteile: 3,11 %	Neue Wohnraumhilfe gGmbH	Kapital: 42 TEUR Anteile: 12,19 %	Rhein-Main-Verkehrsverbund GmbH (RMV)	Kapital: 690 TEUR Anteile: 3,70 %	<table border="1" style="width: 100%; border-collapse: collapse;"> <tr><td style="background-color: #D3D3D3;">Klinikum Darmstadt GmbH</td></tr> <tr><td>Kapital: 8.000 TEUR Anteile: 100,00 %</td></tr> <tr><td style="background-color: #D3D3D3;">Darmstädter gemeinnützige Kinderklinikenbetriebs-GmbH</td></tr> <tr><td>Kapital: 26 TEUR Anteile: 50,00 %</td></tr> <tr><td style="background-color: #D3D3D3;">M Gesundheits- und Pflegeberufe DA-GG GmbH</td></tr> <tr><td>Kapital: 50 TEUR Anteile: 25,00 %</td></tr> <tr><td style="background-color: #D3D3D3;">M Gesundheits- und Pflegeberufe DA-GG GmbH</td></tr> <tr><td>Kapital: 50 TEUR Anteile: 25,00 %</td></tr> <tr><td style="background-color: #D3D3D3;">Emilia Seniorenresidenz GmbH</td></tr> <tr><td>Kapital: 106 TEUR Anteile: 100,00 %</td></tr> <tr><td style="background-color: #D3D3D3;">SSG Starkenburg Service GmbH</td></tr> <tr><td>Kapital: 25 TEUR Anteile: 100,00 %</td></tr> <tr><td style="background-color: #D3D3D3;">Klinikum Catering Service GmbH</td></tr> <tr><td>Kapital: 25 TEUR Anteile: 100,00 %</td></tr> <tr><td style="background-color: #D3D3D3;">Medizinisches Versorgungszentrum am Klinikum Darmstadt GmbH</td></tr> <tr><td>Kapital: 25 TEUR Anteile: 100,00 %</td></tr> <tr><td style="background-color: #D3D3D3;">Marienhospital Darmstadt gGmbH</td></tr> <tr><td>Kapital: 25 TEUR Anteile: 90,00 %</td></tr> </table>	Klinikum Darmstadt GmbH	Kapital: 8.000 TEUR Anteile: 100,00 %	Darmstädter gemeinnützige Kinderklinikenbetriebs-GmbH	Kapital: 26 TEUR Anteile: 50,00 %	M Gesundheits- und Pflegeberufe DA-GG GmbH	Kapital: 50 TEUR Anteile: 25,00 %	M Gesundheits- und Pflegeberufe DA-GG GmbH	Kapital: 50 TEUR Anteile: 25,00 %	Emilia Seniorenresidenz GmbH	Kapital: 106 TEUR Anteile: 100,00 %	SSG Starkenburg Service GmbH	Kapital: 25 TEUR Anteile: 100,00 %	Klinikum Catering Service GmbH	Kapital: 25 TEUR Anteile: 100,00 %	Medizinisches Versorgungszentrum am Klinikum Darmstadt GmbH	Kapital: 25 TEUR Anteile: 100,00 %	Marienhospital Darmstadt gGmbH	Kapital: 25 TEUR Anteile: 90,00 %	<table border="1" style="width: 100%; border-collapse: collapse;"> <tr><td style="background-color: #D3D3D3;">Wissenschaftsstadt Darmstadt Marketing GmbH</td></tr> <tr><td>Kapital: 50 TEUR Anteile: 100,00 %</td></tr> <tr><td style="background-color: #D3D3D3;">M Frankfurt Ticket RheinMain GmbH</td></tr> <tr><td>Kapital: 26 TEUR Anteile: 1,92 %</td></tr> <tr><td style="background-color: #D3D3D3;">Wissenschafts- und Kongresszentrum Darmstadt GmbH & Co. KG</td></tr> <tr><td>Kapital: 33.000 TEUR Anteile: 100,00 %</td></tr> <tr><td style="background-color: #D3D3D3;">Centralstation Veranstaltungs-GmbH</td></tr> <tr><td>Kapital: 25 TEUR Anteile: 100 %</td></tr> <tr><td style="background-color: #D3D3D3;">M Frankfurt Ticket RheinMain GmbH</td></tr> <tr><td>Kapital: 26 TEUR Anteile: 1,25 %</td></tr> <tr><td style="background-color: #D3D3D3;">Wissenschafts- und Kongresszentrum Darmstadt Verwaltungs-GmbH</td></tr> <tr><td>Kapital: 100 TEUR Anteile: 90,00 %</td></tr> <tr><td style="background-color: #D3D3D3;">Gemeinnützige Kulturfonds Frankfurt RheinMain GmbH</td></tr> <tr><td>Kapital: 120 TEUR Anteile: 8,33 %</td></tr> <tr><td style="background-color: #D3D3D3;">Kulturregion Frankfurt RheinMain-gemeinnützige Gesellschaft mit beschränkter Haftung</td></tr> <tr><td>Kapital: 30 TEUR Anteile: 4,38 %</td></tr> <tr><td style="background-color: #D3D3D3;">Digitalstadt Darmstadt GmbH</td></tr> <tr><td>Kapital: 225 TEUR Anteile: 100%</td></tr> <tr><td style="background-color: #D3D3D3;">Technologie- und Gründerzentrum Verwaltungs-GmbH</td></tr> <tr><td>Kapital: 50 TEUR Anteile: 50 %</td></tr> <tr><td style="background-color: #D3D3D3;">Stadt- und Kreis-Sparkasse Darmstadt</td></tr> <tr><td>Trägerschaft: 60,00 %</td></tr> </table>	Wissenschaftsstadt Darmstadt Marketing GmbH	Kapital: 50 TEUR Anteile: 100,00 %	M Frankfurt Ticket RheinMain GmbH	Kapital: 26 TEUR Anteile: 1,92 %	Wissenschafts- und Kongresszentrum Darmstadt GmbH & Co. KG	Kapital: 33.000 TEUR Anteile: 100,00 %	Centralstation Veranstaltungs-GmbH	Kapital: 25 TEUR Anteile: 100 %	M Frankfurt Ticket RheinMain GmbH	Kapital: 26 TEUR Anteile: 1,25 %	Wissenschafts- und Kongresszentrum Darmstadt Verwaltungs-GmbH	Kapital: 100 TEUR Anteile: 90,00 %	Gemeinnützige Kulturfonds Frankfurt RheinMain GmbH	Kapital: 120 TEUR Anteile: 8,33 %	Kulturregion Frankfurt RheinMain-gemeinnützige Gesellschaft mit beschränkter Haftung	Kapital: 30 TEUR Anteile: 4,38 %	Digitalstadt Darmstadt GmbH	Kapital: 225 TEUR Anteile: 100%	Technologie- und Gründerzentrum Verwaltungs-GmbH	Kapital: 50 TEUR Anteile: 50 %	Stadt- und Kreis-Sparkasse Darmstadt	Trägerschaft: 60,00 %
M bauverein AG																																																																											
Kapital: 184.185 TEUR Anteile: 5,86 %																																																																											
cesah GmbH Centrum für Satellitennavigation Hessen																																																																											
Kapital: 25 TEUR Anteile: 10,00 %																																																																											
Darmstädter Sportstätten GmbH & Co. KG																																																																											
Kapital: 200 TEUR Anteile: 100,00 %																																																																											
Darmstädter Sportstätten Verwaltungs-GmbH																																																																											
Kapital: 25 TEUR Anteile: 100,00 %																																																																											
FrankfurtRheinMain GmbH International Marketing of the Region																																																																											
Kapital: 250 TEUR Anteile: 2,00 %																																																																											
FrankfurtRhineMain Corporation Chicago																																																																											
Kapital: 10.000 US-\$ Anteile: 100,00 %																																																																											
Darmstädter Stadtentwicklungs GmbH & CO. KG																																																																											
Kapital: 115 TEUR Anteile: 100,00 %																																																																											
M HEAG Wohnbau GmbH																																																																											
Kapital: 5.120 TEUR Anteile: 5,01 %																																																																											
Darmstädter Stadtentwicklungs Verwaltungs-GmbH																																																																											
Kapital: 25 TEUR Anteile: 100,00 %																																																																											
M HEAG																																																																											
Kapital: 48.533 TEUR Anteile: 38,85 %																																																																											
M HEAG mobiBus GmbH & Co. KG																																																																											
Kapital: 63 TEUR Anteile: 0,34 %																																																																											
M HEAG mobiBus Verwaltungs-GmbH																																																																											
Kapital: 26 TEUR Anteile: 0,59 %																																																																											
Institut Wohnen und Umwelt GmbH																																																																											
Kapital: 200 TEUR Anteile: 40,00 %																																																																											
ivm GmbH (Integriertes Verkehrs- und Mobilitätsmanagement Region Frankfurt Rhein-Main)																																																																											
Kapital: 241 TEUR Anteile: 3,11 %																																																																											
Neue Wohnraumhilfe gGmbH																																																																											
Kapital: 42 TEUR Anteile: 12,19 %																																																																											
Rhein-Main-Verkehrsverbund GmbH (RMV)																																																																											
Kapital: 690 TEUR Anteile: 3,70 %																																																																											
Klinikum Darmstadt GmbH																																																																											
Kapital: 8.000 TEUR Anteile: 100,00 %																																																																											
Darmstädter gemeinnützige Kinderklinikenbetriebs-GmbH																																																																											
Kapital: 26 TEUR Anteile: 50,00 %																																																																											
M Gesundheits- und Pflegeberufe DA-GG GmbH																																																																											
Kapital: 50 TEUR Anteile: 25,00 %																																																																											
M Gesundheits- und Pflegeberufe DA-GG GmbH																																																																											
Kapital: 50 TEUR Anteile: 25,00 %																																																																											
Emilia Seniorenresidenz GmbH																																																																											
Kapital: 106 TEUR Anteile: 100,00 %																																																																											
SSG Starkenburg Service GmbH																																																																											
Kapital: 25 TEUR Anteile: 100,00 %																																																																											
Klinikum Catering Service GmbH																																																																											
Kapital: 25 TEUR Anteile: 100,00 %																																																																											
Medizinisches Versorgungszentrum am Klinikum Darmstadt GmbH																																																																											
Kapital: 25 TEUR Anteile: 100,00 %																																																																											
Marienhospital Darmstadt gGmbH																																																																											
Kapital: 25 TEUR Anteile: 90,00 %																																																																											
Wissenschaftsstadt Darmstadt Marketing GmbH																																																																											
Kapital: 50 TEUR Anteile: 100,00 %																																																																											
M Frankfurt Ticket RheinMain GmbH																																																																											
Kapital: 26 TEUR Anteile: 1,92 %																																																																											
Wissenschafts- und Kongresszentrum Darmstadt GmbH & Co. KG																																																																											
Kapital: 33.000 TEUR Anteile: 100,00 %																																																																											
Centralstation Veranstaltungs-GmbH																																																																											
Kapital: 25 TEUR Anteile: 100 %																																																																											
M Frankfurt Ticket RheinMain GmbH																																																																											
Kapital: 26 TEUR Anteile: 1,25 %																																																																											
Wissenschafts- und Kongresszentrum Darmstadt Verwaltungs-GmbH																																																																											
Kapital: 100 TEUR Anteile: 90,00 %																																																																											
Gemeinnützige Kulturfonds Frankfurt RheinMain GmbH																																																																											
Kapital: 120 TEUR Anteile: 8,33 %																																																																											
Kulturregion Frankfurt RheinMain-gemeinnützige Gesellschaft mit beschränkter Haftung																																																																											
Kapital: 30 TEUR Anteile: 4,38 %																																																																											
Digitalstadt Darmstadt GmbH																																																																											
Kapital: 225 TEUR Anteile: 100%																																																																											
Technologie- und Gründerzentrum Verwaltungs-GmbH																																																																											
Kapital: 50 TEUR Anteile: 50 %																																																																											
Stadt- und Kreis-Sparkasse Darmstadt																																																																											
Trägerschaft: 60,00 %																																																																											

Legende

- Kapital = gezeichnetes Kapital
- Beteiligungsgesellschaft 1. Grades
- Beteiligungsgesellschaft 2. Grades
- Beteiligungsgesellschaft 3. Grades
- M Mehrfachbeteiligung

Stand: 31.12.2018